

# くまもとグルメ

BOOK

お得な  
特典  
付き



# くまものうまかもん

Kumamoto Local Gourmet



## 馬肉料理

低カロリー・高たんぱくと女性にも嬉しい一品。加藤清正が朝鮮出兵で食糧難に陥った際、馬肉を食し、帰国後も好んだことから広まったという説もあります。赤身、タテガミ、フタエゴ、心臓と各部位によって味わいは多様です。

- ここで食べられます
- |    |    |    |    |    |    |    |    |    |    |    |    |
|----|----|----|----|----|----|----|----|----|----|----|----|
| 4  | 12 | 13 | 14 | 15 | 16 | 17 | 18 | 19 | 22 | 23 | 24 |
| 25 | 26 | 27 | 28 | 29 | 30 | 32 | 33 | 34 | 35 | 36 | 37 |
| 38 | 39 | 40 | 41 | 42 | 44 | 45 | 47 | 48 | 49 | 50 | 51 |
| 52 | 54 | 56 | 57 | 58 | 59 | 61 | 62 | 63 | 64 | 65 |    |
- ここで買えます
- |   |    |
|---|----|
| 9 | 15 |
|---|----|

## 天草大王

Amakusa Free Range Chicken  
一度は絶滅しながらも10年間に及ぶ研究の末蘇った、熊本県内のみで飼育生産されている国内最大級の幻の地鶏。絶妙な歯ごたえと弾力、ジューシーさが特徴です。ほのかな甘味とコクのある旨みは、鶏刺しや焼き料理、揚げ料理、煮込み等、どんな料理にも合います。

- ここで食べられます
- |    |    |    |    |    |    |    |    |    |    |    |    |    |    |
|----|----|----|----|----|----|----|----|----|----|----|----|----|----|
| 16 | 18 | 25 | 26 | 28 | 30 | 33 | 37 | 42 | 47 | 50 | 51 | 57 | 62 |
|----|----|----|----|----|----|----|----|----|----|----|----|----|----|

## からし蓮根

Karashi Renkon  
Lotus Root with Japanese Mustard  
蓮根の穴に辛子味噌を詰めて揚げた料理。病弱だった初代熊本藩主細川忠利公のために、滋養強壮に良い料理として発案された歴史があります。



- ここで食べられます
- |    |    |    |    |    |    |    |    |    |    |    |    |    |    |
|----|----|----|----|----|----|----|----|----|----|----|----|----|----|
| 12 | 13 | 14 | 15 | 16 | 17 | 18 | 23 |    |    |    |    |    |    |
| 24 | 25 | 26 | 28 | 29 | 30 | 32 | 33 | 34 | 35 | 36 | 37 |    |    |
| 42 | 44 | 45 | 48 | 49 | 50 | 51 | 52 | 56 | 57 | 58 | 59 | 63 | 64 |
- ここで買えます
- |   |    |    |
|---|----|----|
| 5 | 15 | 16 |
|---|----|----|

## 一文字のぐるぐる

Hitomaji no Guruguru  
Wrapped Up Tree Onion with Vinegar Miso  
わけぎの一種である「ひとまじ」をさっとゆでて、根を芯にしてぐるぐると巻き付けた料理。酢味噌を付けていただきます。江戸時代に俵約令が出た際に考案された料理と伝わっています。



- ここで食べられます
- |    |    |    |    |    |    |    |    |    |    |
|----|----|----|----|----|----|----|----|----|----|
| 12 | 14 | 15 | 16 | 17 | 18 | 23 | 24 | 25 | 26 |
| 28 | 29 | 30 | 32 | 33 | 35 | 37 | 42 | 45 |    |
| 49 | 50 | 51 | 52 | 56 | 57 | 58 | 63 |    |    |

## あか牛

Aka Ushi Beef  
褐毛和種という和牛の一種。高低差のある阿蘇の大草原の中で、ストレス少なく健康に育ったあか牛は、余計な脂肪分がなく、ほどよい霜降りと赤身本来の旨みが楽しめます。

- ここで食べられます
- |    |    |    |    |    |    |    |    |    |    |    |
|----|----|----|----|----|----|----|----|----|----|----|
| 2  | 10 | 13 | 15 | 18 | 19 | 20 | 21 | 22 | 25 | 26 |
| 27 | 28 | 29 | 31 | 32 | 35 | 37 | 38 | 42 | 44 |    |
| 49 | 56 | 62 | 63 | 65 | 66 |    |    |    |    |    |



## 熊本ラーメン

Kumamoto Ramen  
豚骨と鶏がらから作られる濃厚なスープに、コシの強い中太ストレート麺、たっぷりの揚げニンニクが特徴です。各店舗によって麺やスープに様々な工夫がされているので、食べ比べてお気に入りの1杯を見つけるのも楽しみ方の一つ。

- ここで食べられます
- |   |   |   |   |   |   |   |   |    |
|---|---|---|---|---|---|---|---|----|
| 1 | 2 | 3 | 4 | 5 | 6 | 7 | 8 | 11 |
|---|---|---|---|---|---|---|---|----|
- ここで買えます
- |    |
|----|
| 15 |
|----|



## 太平燕

Tai Pi En  
Glass Noodles with Chicken Soup

明治初期に熊本で生まれたという、熊本のソウルフード。野菜や豚肉、海鮮、揚げた卵を具材に、麺は春雨を使用します。素材の旨みが溶け出したあっさりとしたスープは、飲んだあとのみにもぴったり。ヘルシーな一品です。

- ここで食べられます
- |   |    |    |    |    |    |    |
|---|----|----|----|----|----|----|
| 9 | 10 | 11 | 18 | 26 | 29 | 48 |
|---|----|----|----|----|----|----|
- ここで買えます
- |    |
|----|
| 15 |
|----|

## いきなり団子

Sweet Potato Damppling  
輪切りにしたサツマイモとあんこを生地で包んで蒸した郷土菓子です。ほくほくしたサツマイモとあんこの素朴の味わいがやさしい、お土産にも喜ばれる逸品。

- ここで買えます
- |   |   |    |    |
|---|---|----|----|
| 1 | 8 | 12 | 15 |
|---|---|----|----|





9 紅蘭亭 下通本店 Kourantei



2020年春にリニューアルオープンした紅蘭亭下通本店。くつろぎの空間で、熟練のシェフによる本格中国料理をお楽しみ頂けます。テーブル席、座敷、個室あり。パーティー会場等あらゆるニーズに対応します。

**おすすめメニュー**  
 太平燕 1,080円  
 スーパピコ 1,680円  
 エビのチリソース 1,980円

本 牛 馬 豚 鶏 魚 F-3

熊本市中央区安政町5-26 2-6F (2Fレストラン・3-6F宴会場)  
 TEL/096-352-7177(御予約専用)  
 営/11:00~21:00(OS20:00)  
 席/90(2階メインダイニング)  
 駐/無  
 休/無



13 遊家 未ら来る Yuka Miracle

少人数から団体様までニーズに合った食事が楽しめます。旬食材を使ったメニューから馬刺し、郷土料理まで豊富に取り揃えております。

**おすすめメニュー**  
 馬にぎり 1,280円  
 自家製辛子れんこん 680円  
 馬刺し盛り合わせ 5,780円



熊本市中央区安政町5-15  
 TEL/096-312-3799  
 営/17:00~翌1:00  
 席/110(個室有)  
 駐/無  
 休/不定休



10 中華旬菜 燕燕 Chinese cuisine Enen



旬の食材と心のごもった手作り料理にこだわっています。四川麻婆豆腐・熊本名物太平燕などお楽しみいただけます。昼は満足パワーランチ。夜はコース料理からちょいのみメニュー。お気軽にどうぞ。

**おすすめメニュー**  
 麻辣湯燕 1,000円  
 四川麻婆豆腐 1,200円  
 赤牛のニンニクソース 2,000円

本 牛 馬 豚 鶏 魚 C-5

熊本市中央区練兵町54-4 松崎ビル1F  
 TEL/096-353-3913  
 営/昼11:30~14:00(OS13:30) なくなり次第終了  
 夜18:00~21:30(OS21:00)  
 席/28 駐/無  
 休/土曜日(日)・日曜日・祝日 不定休



14 馬肉郷土料理 けんぞう Local Cuisine Kenzo

馬刺しだけでなく、ステーキ、天ぷら、モツ鍋などバリエーション豊富なメニューが楽しめます。

**おすすめメニュー**  
 馬刺 2,420円  
 五点盛(レバー、舌、心臓、心根、コネ) 3,960円  
 馬にぎり 1,320円



熊本市中央区下通1-8-24 七光ビル地下  
 TEL/096-356-8775  
 営/17:00~22:30(OS22:00)  
 席/28  
 駐/無  
 休/不定休



11 中国料理 まるみ Chinese Restaurant Marumi



おかげさまで48年。3号線に面し、広い駐車場完備。本格中華はもちろん、郷土料理の太平燕やぎょうざ、ラーメン、チャーハン、ちゃんぽんなどいろいろ取り揃えてお待ちしております。

**おすすめメニュー**  
 タイピーエン 913円  
 ちゃんぽん 715円  
 ラーメン 638円

ラ 本 牛 馬 豚 鶏 魚 植木2

熊本市北区植木町滴水440-2  
 TEL/096-272-4949  
 0120-540-063  
 営/11:30~22:00(OS21:00)  
 席/100(個室・宴会場)  
 駐/有(大型バス駐車場)  
 休/月曜日  
 (祝日の場合はその翌日)



15 馬タン牛タン BATAN GYUTAN

熊本でもめずらしい馬舌や名物の馬丼、赤牛など熊本を代表する食材を用意して皆様のご来店を心よりお待ちしております。

**おすすめメニュー**  
 馬タン牛タンの食べ比べ炭火焼き 4,389円  
 名物馬丼 1,419円



熊本市中央区下通1-11-17 ライオンビル松蔭館  
 TEL/080-3746-3779  
 営/11:00~16:00(OS15:30) 17:00~24:00(OS23:00) [日・祝]11:00~23:00(OS22:00)  
 席/50(個室有) 駐/無  
 休/不定休



12 もなか・安坐(個室) Monaka・Agura



オープンキッチンの開放的な空間のもなかと、風情ある佇まいで完全個室の安坐。二つの空間で四季折々、選りすぐりの食材を使ったこだわりの美味しさに彩を全国各地の銘酒と共にご堪能下さい。

**おすすめメニュー**  
 極上馬肉しゃぶしゃぶ 1人前3,190円  
 贅沢馬刺し盛り合わせ 3,520円~  
 揚げたて辛子蓮根 770円

鳥 牛 馬 豚 鶏 魚 G-4

熊本市中央区下通1-6-12-2F  
 TEL/096-354-3488  
 営/17:00~24:00  
 席/70(個室有)  
 駐/無  
 休/日曜日



16 熊本ホルモン KUMAMOTO HORMONE (Innards)

熊本を代表するホルモン専門店。中でも一番オススメなのが馬のレバー刺。炭火で焼いて食べる焼肉もオススメです。

**おすすめメニュー**  
 馬レバーの角切り 2,200円  
 丸腸 950円  
 トロ馬刺し 2,500円



熊本市中央区新市街3-11 ロゼ花畑館1F  
 TEL/096-351-0330  
 営/11:30~14:00(OS13:30) 18:00~23:00(OS22:30)  
 席/35 駐/無  
 休/日曜日  
 ※喫煙可能店の未成年者の入店不可



※OS(オーダーストップ)

お店の位置は巻末のマップをご覧ください。 Map of the locations are in back

**17 菅乃屋 新市街店** Suganoya Shinshigai



素材の良さを活かした馬焼、しゃぶしゃぶ、にぎりなどの定番馬肉料理を多く取り揃えております。

**おすすめメニュー**  
レバー刺し 1,500円  
握り盛合せ5貫 2,450円  
馬焼き盛合せ5種 2,000円

馬肉料理 E-5

熊本市中央区新市街2-10  
コンフォートホテル熊本1F  
TEL/0120-150-834  
営/17:00~22:00  
(OS21:20~21:30)  
席/54 駐/無  
休/不定休 12/31、1/1



**18 馬刺・赤牛・天草大王 グルマン三年坂** Guruman Sannenzaka

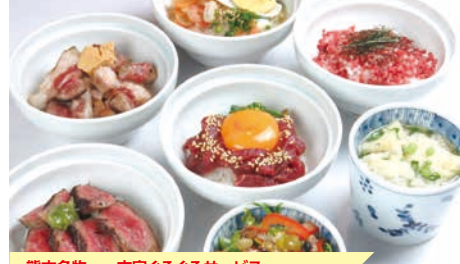

熊本のうまいがここにある。本場の馬刺しやあか牛、地酒など全て熊本にこだわっています。ランチは馬ト口丼やあか牛丼、馬刺しが人気。17時までOK。カウンター&個室も完備。有中文菜单。

**おすすめメニュー**  
売切御免 馬レバ刺し 2,000円  
熊本肉ランチ あか牛丼 2,200円  
熊本肉ランチ 馬ト口丼 980円  
ランチは馬刺し、あか牛が両方楽しめる。クレジット等対応

本馬肉料理 G-3

熊本市中央区安政町5-6  
SKYビル1F  
TEL/096-321-6200  
営/[ランチ]11:00~17:00  
[ディナー 日~木・祝]17:00~22:00  
[ディナー 金・土・祝前]17:00~23:00  
席/40 (個室有)  
駐/無 休/不定休 12/31~1/2



熊本名物 一文字ぐるぐるサービス  
※ランチタイムもOK ※1グループにつき

**19 ホルモンマン** Horumon man

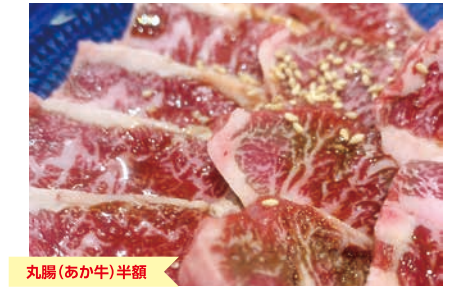

熊本の新鮮あか牛のホルモンと肉がリーズナブルに食べられるお店です。また、熊本名産の馬刺し・馬ユッケ・馬焼きと馬肉料理も取り揃えております。お一人様大歓迎！

**おすすめメニュー**  
自慢のホルモン盛り合わせ3点 1,298円  
あか牛カルビ 1,408円  
馬刺し 1,518円

馬肉料理 G-4

熊本市中央区下通1-6-12  
天神寺番館ビル1F  
TEL/096-355-4129  
営/17:00~翌1:00(OS24:00)  
日曜日15:00~24:00(OS23:00)  
席/38  
駐/無 休/不定休



**20 あか牛Dining yoka-yoka サクラマチクマモト店** Akaushi dining yoka-yoka SAKURAMACHI kumamoto



自社牧場肥育、安心安全ヘルシーな阿蘇のあか牛料理をぜひご堪能ください。人気のあか牛丼やハンバーグ・ステーキ等のあか牛を使ったメニューの他コース料理もご用意。

**おすすめメニュー**  
あか牛丼 2,290円  
あか牛 炎のハンバーグ 2,290円  
本日のステーキ 時価

馬肉料理 B-5

熊本市中央区桜町3-10  
SAKURAMACHI KUMAMOTO3F  
TEL/096-288-5029  
営/11:00~22:00(OS21:00)  
席/48  
駐/施設併設有料P有  
休/不定休(館に準ずる)



ソフトドリンクサービス

※OS(オーダーストップ)

**21 あか牛Dining yoka-yoka 鉄板&グリル** Akaushi dining yoka-yoka teppan&grill

当店自慢のあか牛料理と熊本県産の厳選食材を使った上質なお料理をご提供いたします。ゆったりとホテルでのお食事と自慢のあか牛料理をご堪能ください。

**おすすめメニュー**  
あか牛丼 2,290円  
あか牛ステーキ(サーロイン)3,480円~  
・ランプ4,950円~・ヒレ5,280円~  
あか牛 炎のハンバーグ 2,290円

熊本市中央区花畑町10-22  
タイワロイネットホテル熊本2F  
TEL/096-324-7227  
営/11:00~22:00(OS21:00)  
席/50(個室有)  
駐/無  
休/無  
※臨時休業になる場合あり



ソフトドリンクサービス

**22 あか牛炭火焼肉 炭薫** Akaushi sumibiyakiniku Sumika

阿蘇で育った厳選したあか牛を一頭買いしています。古民家で囲炉裏を囲みあか牛を味わえます。

**おすすめメニュー**  
あか牛各種部位 800円~  
あか牛炙り刺し 1,300円  
特上霜降り馬刺し 2,400円

熊本市中央区南坪井町7-17  
オツキビル2F  
TEL/096-245-6727  
営/17:00~23:00  
席/32  
駐/無  
休/不定休



**23 味処 お川** Ajidokoro OGAWA

霜降馬刺や熊本の地魚・野菜を熊本の酒と焼酎で楽しめるお店。熊本城を眺め、熊本のを満喫する老舗和食料理屋。1名様から御対応いたします。※お子様連れの際は別途遠慮いただいております。

**おすすめメニュー**  
霜降馬刺 2,750円  
肥後赤なすの煮びたし 440円  
馬レバ刺身(要予約) 時価

熊本市中央区上通町4-10  
とらやビル3F  
TEL/096-353-2393  
営/11:45~13:30(月・火・木・金)  
18:00~22:00(OS21:30)  
席/25  
駐/無  
休/日曜日・祝日



**24 郷土料理 はや川** Local Cuisine Hayakawa

お客様とご縁を大切に50年。新鮮な熊本の旬の魚介や素材を丁寧に料理した会席料理がおすすめ。各種馬肉料理も人気です。掘りごたつ式個室でふるさとの味を満喫ください。

**おすすめメニュー**  
郷土料理コース 5,500円  
会席コース 4,400円  
なすのからし漬け 440円

熊本市中央区安政町5-18  
TEL/096-352-1967  
営/17:30~23:00  
席/50(個室有)  
駐/無  
休/不定休

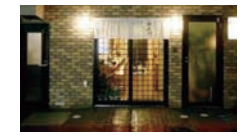

おすすめ小鉢1品サービス

### 25 青柳 AOYAGI



地酒ワンショットサービス

多彩な馬肉料理や有明海の海の幸などの地元の食材を使ったお料理をご堪能できます。

**おすすめメニュー**  
特上馬刺し 3,300円  
阿蘇あか牛ステーキ 5,000円  
車海老塩焼き 1,200円

郷土料理 馬 牛 豚 鶏 魚 和 洋 焼 酒 禁煙あり

熊本市中央区下通1-2-10  
TEL/096-353-0311  
営/11:30~14:30(OS13:30)  
17:00~22:00(OS21:00)  
席/140(個室有)  
駐/無  
休/不定休



### 26 郷土・海鮮 肥後の陣屋 Higo no Jinya



お会計より10%OFF(割引上限5000円)

※他券、他サービスとの併用不可、現金でお支払いのお客様のみご利用可。

海の幸から山の幸まで県産食材を使った熊本仕立てのお料理でおもてなし。馬刺し・くまもとあか牛ステーキなどの郷土料理と天草直送の新鮮魚介をご提供します。

**おすすめメニュー**  
天草直送特選刺身5種盛合せ 1,400円  
特選馬刺し 1,700円  
元祖熊本城瓦そば(2人前) 2,600円

郷土料理 豚 鶏 魚 和 洋 焼 酒 禁煙あり

熊本市中央区下通1-5-20  
TEL/096-211-1414  
営/月~土17:00~23:00(OS22:00)  
ドリンクのラストオーダーは、22:30  
席/160(個室有)最大宴会70名  
駐/無  
休/日曜日、1/1~1/3  
(日・月連休の場合は月曜日)



### 27 阿蘇庭 山見茶屋 Yamami Chaya



阿蘇高菜や野菜・山菜など、阿蘇の大自然から生まれた食材を取り揃えた「阿蘇庭山見茶屋」。熊本名物馬肉、あか牛など郷土料理が味わえます。

**おすすめメニュー**  
さくら膳 2,250円  
あか牛丼 1,800円  
だご汁 600円

郷土料理 豚 鶏 魚 和 洋 焼 酒 禁煙あり

熊本市中央区二の丸1-1-2  
(桜の馬場城彩苑内)  
TEL/096-327-9293  
営/11:00~18:00  
席/48  
駐/有(城彩苑駐車場)  
休/年末



### 28 五郎八本店 Gorohachi



果実酒1杯サービス

熊本を代表する郷土料理と創作料理を提供している老舗和食店。最上級霜降り馬刺しほか熊本名物が堪能でき、観光客はもとより地元グルメ通にも人気のお店です。

**おすすめメニュー**  
極上霜降り馬刺し 2,750円  
明太子玉子焼き 880円  
あか牛のステーキ 2,750円

郷土料理 豚 鶏 魚 和 洋 焼 酒 禁煙あり

熊本市中央区花畑町12-8  
銀杏会館B1F  
TEL/096-321-8568  
営/17:30~22:00(OS20:45)  
席/80(個室有)  
駐/無  
休/日曜日  
(日・月連休の場合は月曜日)



### 29 創作肥後料理 写楽 Syaraku

熊本・天草直送の朝獲れ鮮魚から郷土料理、創作料理まで、幅広いメニューを取り揃えております。全個室、半個室の落ち着いた雰囲気、熊本のおもてなし料理をおたのしみください。

**おすすめメニュー**  
郷土前菜5種盛(霜降り馬刺、辛子蓮根、阿蘇高菜の田楽など) 1,680円  
馬ヒレステーキ鉄板焼 1,980円  
あか牛ステーキ丼(100g) 1,980円

熊本市中央区新市街2-8  
パークシティ24新市街パーキング1F  
TEL/096-311-5050  
営/月~木17:00~23:30(OS23:00)  
[金・土・日]17:00~24:00(OS23:30)  
席/124(個室有)最大宴会20名  
駐/無  
休/日曜日、12/31、1/1  
(日・月連休の場合は月曜日)



郷土料理 豚 鶏 魚 和 洋 焼 酒 禁煙あり



お会計より10%OFF(割引上限5000円)

※他券、他サービスとの併用不可、現金でお支払いのお客様のみご利用可。

### 30 おしよしな 特酒ぶた居 Osyoushina

熊本中心街下通アーケード内。自家製あご汁餃子・馬刺し・辛子蓮根・希少部位馬レバー刺し、天草大王などの郷土料理をご用意しております。(個室完備。喫煙席もご用意)

**おすすめメニュー**  
霜降り馬刺し付 馬刺し5種盛り 3,278円  
最高級霜降り馬三枚(バラ) 2,200円  
月間1万個!!あごだし焼き餃子(8個) 599円

熊本市中央区下通2-2-32  
宗方ビル2F  
TEL/096-245-7075  
営/17:00~23:00(週末24:00まで)  
席/50(個室有)  
駐/無 休/不定休



郷土料理 豚 鶏 魚 和 洋 焼 酒 禁煙あり



馬ヒモの炙りをプレゼント

### 31 ビアレ스토랑 壱之倉庫 Ichinosoko

築150年ほどの酒蔵を移築復元した熊本を代表するビアホール!名物の赤牛丼は県外からのお客様で行列ができるほどの人気メニュー!

**おすすめメニュー**  
赤牛丼 1,430円  
牛タンガーリック 1,078円  
フレンチトースト 858円

熊本市中央区南坪井町2-8  
TEL/096-325-3911  
営/11:30~15:00(OS14:00)  
17:00~23:30(OS23:00)  
席/120  
駐/無  
休/無



### 32 YOKOBACHI

連日連夜人気のYOKOBACHI。古民家を改装したおしゃれな空間で熊本の郷土料理はもちろん、アジアンフードも楽しめます。中庭もあり、風情あふれるお店です。

**おすすめメニュー**  
赤牛串 770円  
肥後3種盛り 3,300円  
四川麻婆豆腐 638円

熊本市中央区上通町11-40  
TEL/096-351-4581  
営/日~木17:00~23:30  
[金・土]17:00~24:00  
席/100(個室有)  
駐/無  
休/無



郷土料理 豚 鶏 魚 和 洋 焼 酒 禁煙あり



**33 創作和菜 佳昇** Sousakuwasai KASHO



1ドリンクサービス

店内は全て掘りごたつ式の個室。最大30まで対応の個室から人数に合わせたお部屋をご用意しております。ご予約のみの営業ですが、貸し切りもできるためご家族での集まりや、ツアーのランチや夕食に便利です。予約なしの際は姉妹店の「縁」にてご案内いたします。

**おすすめメニュー**  
 いろどり膳 2,500円  
 鯛めし膳 5,500円  
 飲み放題付プラン 6,000円～

**F-2**

熊本市中央区南坪井町1-1 並木坂NKビル1F  
 TEL/096-351-9400  
 営/11:30～15:00(OS14:00) 17:30～22:00  
 ※2日前までの予約限定  
 ※電話の受付は常時対応  
 席/54(個室有)  
 駐/無 休/火曜日

**34 酒肴 フクヤマ** FUKUYAMA



球磨焼酎1杯サービス

地産地消をモットーとし、馬肉料理はもちろん地魚、野菜の旬に特化し、オール熊本でおもてなし致します。

**おすすめメニュー**  
 お得なお刺身盛り合わせ 1,320円  
 手作りトーフ(1日限定10食)440円  
 だし巻き玉子の出汁まみれ 550円

**H-1**

熊本市中央区菓葉町2-24  
 TEL/096-354-2290  
 営/17:00～22:00  
 席/45  
 駐/無 休/月曜日

**35 魚河岸 番屋** Uogashi Banya



お会計より10%OFF(割引上限5000円)

\*他券、他サービスとの併用不可。現金でお支払いのお客様のみご利用可。

天草直送の魚をその日のうちに提供できるので、朝獲れ新鮮な刺身が味わえるお店。玄関口にある街なかで一番の大型イケスには鮮度抜群の“地魚”が泳いでいます。

**おすすめメニュー**  
 天草直送特選刺身4種盛合せ 1,562円  
 くまもと前菜3皿セット(霜降り馬刺、辛子蓮根、天草名物タコステーキなど) 2,068円  
 阿蘇あか牛丼 1,760円

**E-4**

熊本市中央区下通1-5-22 クイーンズアレイビル1F  
 TEL/096-319-1777  
 営/火・木・日・祝  
 16:00～22:30(OS22:00) [金・土・祝前日]  
 16:00～23:00(OS22:30) 席/120(個室有) ※最大宴会35名様 休/不定休

**36 バードマン** Birdman



焼き鳥と鍋が売りのバードマン。旬の熊本県産の食材だけを具材に用い、熊本の地下天然水と赤鶏のガラから出汁をとった自慢の水炊き。まだ知らなかった農業王国熊本の本当の食の魅力堪能あれ。

**おすすめメニュー**  
 水炊き 4,180円～  
 レタス巻 528円  
 半身唐揚げ 979円

**E-4**

熊本市中央区下通1丁目9-8 エクストールイン1F  
 TEL/096-354-2911  
 営/17:00～翌1:00(OS24:00)  
 席/43 駐/無 休/不定休

**37 馬刺しと焼き鳥 熊本郷土グルメの店 アマケン** AMAKEN

熊本郷土グルメの馬刺しと焼き鳥をお手軽な価格でご提供します。備長炭で焼きあがる焼き鳥は1本から注文可能です。

熊本市中央区下通1-9-26  
 TEL/096-355-2238  
 営/平日18:00～24:00 週末18:00～翌2:00  
 席/50  
 駐/無 休/不定休

**おすすめメニュー**  
 生つくね 380円  
 串盛り10本 1,480円  
 馬刺し盛り合わせ 2,580円



**38 鉄板焼・お好み焼き 大ちゃん** Teppanyaki Okonomiyaki Daichan

馬肉、国産牛(熊本産)、県産の海鮮を使った鉄板焼を中心に、お好み焼きもこだわりのもって作っています。

熊本市中央区花畑町11-20 水田ビル2F  
 TEL/096-356-2905  
 営/【月～土】17:00～23:00 【日・祝】17:00～22:00  
 席/50(個室有)  
 駐/無 休/無

**おすすめメニュー**  
 霜降り馬刺し 2,200円  
 馬レバー刺し 2,200円  
 カレーチーズ 1,480円



**39 鍋やTAMARI 熊本総本家** NABEYA TAMARI

熊本で大人気の鍋料理専門店。極上もつ鍋、塩ちゃんこ鍋、チゲ鍋、しゃぶしゃぶ、美豚鍋。どれも大満足の旨さ! 特選馬刺やボリューム満点のコース料理もおすすめ。

熊本市中央区花畑町11-20 水田ビル3F  
 TEL/096-352-5011  
 営/17:30～翌0:00  
 席/110(個室有)  
 駐/無 休/不定休

**おすすめメニュー**  
 選べる鍋付8品+110分炊放題 4,400円  
 選べる鍋+25種食放題+110分炊放題(金土曜・祝前日は+550円) 4,378円  
 馬レバ刺 1,650円



上馬刺980円をサービス!

**40 やっぱはいりっち** Yappa High Rich

十割手打ち茹で10秒。ジャズが流れる和の空間、地元酒、米焼酎、プレミアム麦、芋焼酎など120種類も勢揃い。おまかせ料理や飲放メニューもあり、もちろんお蕎麦付です。個室有。

熊本市中央区花畑町13-13 栄通り 米納会館2F  
 TEL/096-355-2121  
 営/18:00～24:00  
 席/35(個室有)  
 駐/無 休/日曜日  
 ※3連休の場合、日曜日は営業

**おすすめメニュー**  
 もりそば 800円  
 馬ひも刺 1,000円  
 そばみそ 500円



※OS(オーダーストップ)

お店の位置は巻末のマップをご覧ください。 Map of the locations is in back

### 41 大衆酒場 パーラーヒバリ Parlour Hibari



「昼から呑めるなんて人生最高だ!」ランチ、昼飲みもでき、ゆっくりくつろげる空間となっております。

**おすすめメニュー**  
サバ豆腐 429円  
黒毛和牛のスジ大根 539円  
とんこつシューマイ 1個220円

**D-5**  
熊本市中央区新市街1-12  
新市街パナービル1F  
TEL/096-322-1212  
営/11:30~24:00(OS23:00)  
席/40  
駐/無  
休/無



### 42 酒湊 SAKASOU



天草より自社トラックで、新鮮な魚を仕入れ、提供いたします。熊本グルメの馬刺しや、くまもと黒毛和牛などを個室・カウンター席でお楽しみいただけます。

**おすすめメニュー**  
天草五橋盛り 1人前 1,480円  
馬刺しの盛り合わせ 4,680円  
天草大王コト焼き 1,780円

**D-5**  
熊本市中央区新市街4-18  
松下ビル1F~4F  
TEL/096-352-7117  
営/17:00~24:00  
席/300(個室有)  
駐/無  
休/不定休



### 43 立ち寿し Tachi sushi



新鮮な海の幸をリーズナブルな価格でご提供致します。名物うにいくらごぼれ盛や中トロぶつ切りは豪快です。ランチメニューは4ヶ国語対応。ランチ営業しています。

**おすすめメニュー**  
海鮮丼 900円  
さくら茶碗蒸しランチ巻き寿司セット 800円  
まぐろづくし 2,500円

**E-5**  
熊本市中央区下通2-8-5  
TEL/096-354-9999  
営/11:30~14:00  
18:00~23:00  
席/40  
駐/無  
休/不定休



### 44 居酒屋 源ZO-NE GEN ZO-NE



熊本駅から電停二つ、呉服町電停降りてすぐ。提灯が隠れ家の町屋の居酒屋を映し出す。一人で来てモワイガヤガヤ。馬刺し・馬すじ・辛子レンコン・炭火で焼く豚バラや豚肩ロースなどご予約をいただければ中庭BBQもできちゃ。\*お支払いは現金のみとなっております。

**おすすめメニュー**  
馬刺し 3,000円  
馬すじ煮込み 800円  
辛子レンコン 600円  
豚バラ1本・豚肩ロース1本 各4,000円  
スパイシーチキン 800円

**A-5**  
熊本市中央区魚屋町3-13  
TEL/096-352-5187  
営/18:00~23:00(OS22:00)  
席/20  
駐/無  
休/不定休



\*OS(オーダーストップ)

### 45 バードマン熊本駅前店 Birdman KUMAMOTO-station

ジューシーに焼き上げた焼鳥と旬野菜の旨味をギュッと集めた野菜巻申。お酒のラインナップも充実!

熊本市西区春日3-26-47-1F  
TEL/096-354-7787  
営/16:00~24:00  
席/42  
駐/有(提携駐車場)  
休/無

**おすすめメニュー**  
レタス巻き 528円  
黒からあげ 748円  
馬刺し 1,738円



1ドリンクサービス

### 46 新・お母さん食堂 明るく楽しく年金酒場 NENKINSAKABA

珍しい日本酒をたくさんそろえて、オリジナルの腹黒餃子、桃色餃子、赤・白ホルモンの煮込みなどのおつまみをそろえています。また、60歳以上の方には、10%割引のサービスがあり、明るくスタッフとの会話が楽しめるお店です。

**おすすめメニュー**  
腹黒餃子 550円  
桃色餃子 550円  
さらしくじら 600円

熊本市中央区城東町2-22  
(熊本屋台村内)  
TEL/096-274-8181  
営/12:00~23:00  
席/12  
駐/無  
休/村休日のみ



60歳以上の方に10%割引

\*グループの中に1人でも60歳の方がおられたら、グループ全体も10%割引します。

### 47 あさびき鳥元 Asabiki TORIGEN

当店は日本最大級の地鶏天草大王をメインに炭火焼、焼鳥、鶏刺しなどのメニューをとりそろえています。カウンター、掘りごたつ、テーブル席を御用意しております。おひとり様でもお気軽にご来店ください。

熊本市中央区安政町5-20  
安政ビルBF  
TEL/096-326-8120  
営/18:00~23:00  
席/24(半個室有)  
駐/無  
休/不定休

**おすすめメニュー**  
天草大王もも焼き(1~2人前) 2,200円  
天草大王刺身 700円~  
天草大王串焼き 250円~



キャンドルプレゼント

ドリンクサービス

お店の位置は巻末のマップをご覧ください。Map of the locations are in back



49 創作和食 縁 ENISHI



1ドリンクサービス

手仕事にこだわった、旬を感じる品々。あげたての天ぷら、新鮮な刺身。あたり前の和食を鮮やかに仕上げています。県産酒・焼酎も品ぞろえあり。椅子席の個室もあり最大30名対応。掘りごたつ式個室も3室に増えました。

おすすめメニュー  
小町膳 4,180円  
夜、会席 4,950円  
単品料理 770円～

熊本市中央区上通町5-40  
長安寺イーストンビル1F  
TEL/096-351-0824  
営/11:30～15:00(OS14:00)  
17:30～22:30(OS21:00)  
※夜は予約のみ、オーダー受付  
席/51(個室有) 駐/無  
休/火曜日

50 和食 瑞恵 Mizue



熊本の本産品を中心とした旬の地魚・野菜・肉料理を常にご提供しており、馬肉料理も多彩にご用意でき、馬肉コロッケ・桜ごはんは大人気。地酒と共に老舗の味とおもてなしを是非お召し上がり下さい。

おすすめメニュー  
カウンターコース(6品月替わり) 2,180円  
肥後盛(馬刺し、からしレンコン、一文字グルグル) 2,500円  
馬肉コロッケ 450円 ※本店のみカウンター有

熊本市中央区安政町2-26  
川崎ビル1F  
TEL/096-322-6973  
営/17:00～24:00  
席/70(個室有) 駐/無  
休/不定休

51 旬彩処 まつ川 syunsai dokoro matsukawa



球磨焼酎一杯サービス

全席掘りごたつ式で、落ち着いた雰囲気の内家風の店内にて、郷土料理・懐石料理・単品料理と季節に応じた旬の食材をお楽しみ下さい。地酒各種ご用意しております。

おすすめメニュー  
特選鶏降り馬刺し 2,728円  
天草大王天日塩焼き 1,078円  
熊本郷土盛コース 5,500円

熊本市中央区下通1-7-7-BF  
TEL/096-352-8366  
営/17:30～23:00(OS22:30)  
席/34(個室有) 駐/無  
休/日曜日  
(日月連休の場合、月曜日)

52 郷土料理・活魚料理・寿司・おでん 天草 瓢六 Hyouroku



天草でとれた新鮮な地魚の寿司や刺身、馬刺し、辛し連根、一文字のぐるぐるなどの郷土料理のほか、季節に応じた旬の食材を使った料理もご用意しております。

おすすめメニュー  
上刺身盛合せ 2,750円  
特上にぎり寿司 2,970円  
穴子照焼 1,980円

熊本市中央区花畑町10-18  
HANABATA PLANET BLD1F  
TEL/096-325-6444  
営/[月～木]17:30～24:00  
[金～土]17:30～翌1:00  
席/64  
駐/無  
休/日曜日(日月連休の場合、月曜日)

※OS(オーダーストップ)

53 天草海まる Amakusa kaimaru

熊本城のお膝元 桜の馬場城彩苑内にあり、人気のうにコロッケはもちろん、自家製の柚子辛みそでいただくぶっかけ海鮮づけ丼も観光客の方に好評です。

おすすめメニュー  
ぶっかけ海鮮づけ丼 1,650円  
うにコロッケセット 1,980円  
うにコロッケプレミアム 430円  
※価格が変更となる可能性があります

熊本市中央区二の丸1-1-2  
(桜の馬場 城彩苑内)  
TEL/096-319-5073  
営/11:00～18:00  
時短営業あり  
席/33  
駐/有  
休/12/31



54 和食 仲むら Nakamura

日本庭園を眺めながら旬の和食を味わう。郷土料理と厳選されたワインで熊本のをゆっくりお過ごし下さい。

おすすめメニュー  
仲むら特別会席 11,000円  
郷土料理会席 6,600円～  
穴子丼 1,900円

熊本市中央区練兵町50  
TEL/096-351-0535  
営/11:30～15:00(OS14:30)  
17:00～23:00(OS21:30)  
[日・祝]～21:30(OS20:30)  
席/140 駐/4台有  
休/水曜日(水曜祝日・祝前日の際はなし、12月は30日までなし)年末年始



55 鰻や正一(まさかず) Unagiya Masakazu

おかげ様で鰻や正一は5月25日で一周年を迎えることができました。国産うなぎを使用した厳選素材のお料理をご準備いたしております。今後ともご愛顧いただければ幸いです。

おすすめメニュー  
正一御膳 4,900円  
うなぎめし 4,200円  
うな重 3,200円

熊本市中央区坪井4-20-39  
TEL/096-346-2224  
営/ (昼)11:00～15:00(OS14:00)  
(夜)17:00～21:00(OS20:00)  
席/30(個室有)  
駐/3台(別途、徳一本店にて8台)  
休/水曜日(水曜日祝日の際はなし)



56 日本料理 はらぐち Japanese Restaurant Haraguchi

古典柄屏風に掛軸、生花や骨董装飾品が点在する店内は、全個室。そしてテーブル・椅子席です。地産地消を心掛け、季節感を大切にする日本料理をお楽しみ下さい。

おすすめメニュー  
百合コース 7,260円  
牡丹コース 9,680円  
贅沢芍薬コース 12,100円

熊本市中央区水前寺2-16-3  
TEL/096-383-1931  
営/11:30～22:00 予約制  
席/30(個室有)  
ご要望に応じ最大30名  
駐/有(14台)  
休/無(お問合せください)



自家製ドリンク1杯サービス

お店の位置は巻末のマップをご覧ください。Map of the locations are in back

57 料理方秘 神の水 Japanese Restaurant Kaminomizu



水前寺公園近く、熊本の食材をふんだんに使い、四季折々のお料理をお楽しみ頂けます。ランチは1,650円～。2014年熊本駅弁・空弁コンテストグランプリ受賞。お弁当もご用意致します。(要予約)

**おすすめメニュー**  
 ランチ 1,650円～  
 特選霜降り馬刺し 3,080円  
 和風ローストビーフ 2,200円

水前寺

熊本市中央区水前寺公園3-4  
 TEL/096-237-7507  
 営/11:30～14:00(OS)  
 18:00～22:00(OS21:30)  
 席/30(個室有)  
 駐/無  
 休/不定休

58 りょうり亭 多喜加和 Takikawa



旬の恵みを豊かに盛り込んだ四季折々のお料理をご用意しております。木漏れ日のさす店内でゆったりとした時間をお過ごし下さい。大・小個室有。

**おすすめメニュー**  
 喜び快席 5,500円  
 和らぎ快席 7,700円  
 火の国快席(郷土料理) 8,800円

水前寺

熊本市中央区水前寺公園13-4  
 TEL/096-387-0300  
 営/11:30～14:00(OS)  
 17:00～21:00(OS)  
 昼夜完全予約制  
 席/80(個室有)  
 駐/15台有  
 休/不定休

59 活魚・鮨・郷土料理 とらや TORAYA



天草灘の天然活魚を地下の大型いけすに豊富に取り揃えております。旬の海の幸を味わいながら、ゆっくりと語らうひとときをお過ごし下さい。熊本名物辛子蓮根や馬刺しもご用意しております。

**おすすめメニュー**  
 郷土料理コース 7,700円  
 黒潮コース 11,000円  
 とらやコース 6,600円

水前寺

熊本市中央区水前寺2-5-28  
 TEL/096-383-4137  
 営/11:30～14:30  
 17:00～22:00  
 席/200(個室有)  
 駐/有  
 休/週1回不定休

60 焼肉 仁 Yakiniku jin



ようこそ熊本へ!お肉を食べたいなら焼肉 仁へ。ご来店お待ちしております。

**おすすめメニュー**  
 上赤身 2,380円  
 上タンネギ塩 2,280円  
 肉寿司 680円

G-1

熊本市中央区上通町7-35  
 和数寄司館 1F-M  
 TEL/080-5603-9086  
 営/18:00～23:00  
 席/20(個室有)  
 駐/無  
 休/火曜日

61 GRILL de GYAN

築100年近くの古民家を改装した洋食レストラン。馬刺や馬肉ハンバーグなども取揃えてあり、年配のお客様にも好評です。

**おすすめメニュー**  
 GYANの看板メニュー マグロのにんにく焼 1,400円  
 チキンのガンジーソース&ガーリックトースト 1,580円  
 馬肉のハンバーグ 1,200円

熊本市中央区南坪井町5-21  
 TEL/096-352-8821  
 営/11:30～14:00  
 17:30～22:30(OS21:30)  
 [土・日・祝]～23:00(OS22:00)  
 席/100  
 駐/無  
 休/不定休



62 tutti ※2024年2月18日で閉店。2024年3月に店舗名「肉葡萄」で移転オープン予定。

契約農家直送の無農薬野菜、天草産天然旬魚、あか牛、天草大王など熊本の食材にこだわった、くまもとイタリアン。

**おすすめメニュー**  
 井さんのあか牛のロースト 1,980～2,750円/100g  
 天草大王のロースト 858～968円/100g  
 バーニャカウダ 1,518円

熊本市中央区安政町2-29  
 セントラルビル3F  
 TEL/096-323-6068  
 営/17:00～23:00(OS22:30)  
 席/61(全室半個室(カーテン))  
 駐/無  
 休/月曜日



63 鉄板焼 ステーキ 佳紋 Steak KAMON

厳選されたステーキはもとより、特製ソースで仕上げる天草直送の活あわびは絶品。掘りごたつ式の和室もあり、ご家族の集まりや宴会にも重宝します。郷土料理は要予約。

熊本市中央区上通町3-15 ステラ上通りビル地下  
 TEL/096-351-4129  
 営/11:30～15:00(OS14:00) 席/48(個室有)  
 17:30～23:00(OS21:00) 駐/無  
 オーダー受付 休/不定休



**おすすめメニュー**  
 【ランチ】 フィレステーキランチ 2,800円  
 ステーキ&ピラフ 2,690円  
 昼のおまかせコース 5,280円

**おすすめメニュー**  
 【ディナー】 あわび&ステーキコース 9,350円  
 ディナーコース 7,480円～16,500円

64 ダイニングカフェ 彩 Dining Café Sai



市役所の最上階にあり、熊本城が一望できる絶好のスポットです。郷土の素材を活かした創作料理と絶好のロケーションをご堪能ください。  
http://www.hichisai.com

**おすすめメニュー**  
本日のランチ 1,150円  
和洋折衷コース 3,500円～

郷土料理 豚 牛 鶏 魚 野菜 和食 洋食 焼酎 酒類 飲み 天ぷら 寿司 刺身 海鮮 D-2

熊本市中央区手取本町1-1  
熊本市役所14F  
TEL/096-328-2954  
営/11:00～15:00  
17:30～22:00  
(夜は予約のみの営業)  
席/100(個室有) 駐/無  
休/日曜日



65 PRIMADONNA



単品チャージ無料、飲放題30分延長サービス

1997年創業より地元の方から夜の飲食店の方々まで幅広く台所的にご利用頂いています。おすすめのコースはプリマドンナ8品コース飲み放題付き税込み4,000円です。

**おすすめメニュー**  
熊本県産馬肉のユッケ 1,310円  
肥後赤牛のサーロインステーキ(200g) 3,680円  
大阿蘇鶏レモンクリーム煮 1,560円

郷土料理 豚 牛 鶏 魚 野菜 和食 洋食 焼酎 酒類 飲み 天ぷら 寿司 刺身 海鮮 D-4

熊本市中央区花畑町11-18  
シャンセ品川1F  
TEL/096-324-2989  
営/17:00～翌3:00(OS翌2:30)  
[日・祝]～24:00(OS23:30)  
席/75(個室有) 駐/無  
休/月曜日



66 グリル末松 GRILL Suematsu



熊本県産の野菜を鉄板でグリルします。熊本県産の美味しいお肉と厳選したワインを取り揃えお待ちしております。あか牛ステーキあります。お一人様大歓迎!!

**おすすめメニュー**  
熊本大塚牛T-BONEステーキ (g/18円) 12,660円/700g  
あか牛ランプ (g/22円)  
熊本県焼き野菜のグリル 1,030円

お電話でのお問い合わせください 11:30～15:00 G-4

熊本市中央区中央街4-1  
ビジネスホテルシャトル1F  
TEL/096-312-2929  
営/昼11:30～15:00(OS14:30)  
夜17:00～23:00(OS22:00)  
席/30  
駐/無  
休/不定休



67 ゲルマンハウス German Haus



ちょっと贅沢をお気軽に♪  
優雅なドイツの雰囲気、素材にこだわり丁寧に作り上げたお料理をお楽しみください。

**おすすめメニュー**  
ベルリンコース(ランチ) 2,900円  
ゲルマンコース(ディナー) 3,600円  
黒毛和牛ヒレステーキコース 8,900円

水前寺

熊本市中央区水前寺6-38-16  
TEL/096-382-2555  
営/昼11:00～15:00(OS14:00)  
夜17:00～21:00(OS20:00)  
席/26(個室あり)  
駐/有  
休/水曜日、第2・4木曜日



68 ウィスキーキャット Whiskey CAT

アイルランドのスタウト、ギネスの生が飲めるオーセンティックバー。樽詰めのウィスキーや、シングルモルトスコッチウィスキーの品揃えも豊富。フルーツのカクテルやモヒートも人気です。

**おすすめメニュー**  
ギネス(1パイント) 1,200円  
フルーツとシャンパンのカクテル 1,800円  
モヒート 1,500円

熊本市中央区花畑町10-19  
TEL/096-356-2818  
営/19:00～翌2:00  
[金・土]～翌3:00  
席/11 駐/無  
休/不定休



69 ホワイトロマン White Roman

エレガントで落ち着いた雰囲気、素敵なスタッフがお待ちしています。ドアを開けてみては如何。

**おすすめメニュー**  
60分飲み放題 5,000円  
(ウィスキー、ハイボール、ブランディー、焼酎、カラオケ込み)

熊本市中央区花畑町13-3  
ジャスマックビル6F  
TEL/096-353-1500  
営/20:00～翌1:00  
席/25 駐/無  
休/日曜日・祝日



70 スナックさんすい Hostess bar Sansui

落ち着いた雰囲気、明るい女性スタッフがお待ちしております。(個室も完備)お一人様でも大歓迎!!  
昼カラ営業時間12時～17時(定休日/水・日曜日)料金1,000円(軽食ドリンク付き)

**おすすめメニュー**  
90分飲み放題 4,000円  
2名様以上 3,500円

熊本市中央区新市街3-4  
TM-13ビル5F(西銀座通り)  
TEL/[12:00～17:00]  
096-325-5235  
[17:00～25:00]  
096-325-2268  
営/19:00～翌1:00  
席/100(個室有)  
駐/無 休/無



71 ミステリー Misty

落ち着いた大人の空間。笑顔でお待ちしています。120分飲み放題4,400円カラオケ込み。シックでゆっくりとした空間を作っています。笑顔の素敵なスタッフと共にワクワク楽しくゆっくり!!季節のカクテルもご用意しています。

**おすすめメニュー**  
飲み放題(120分) 4,400円

熊本市中央区花畑町13-49  
第3RIKIビル3F  
TEL/096-351-2177  
営/20:00～翌1:00  
席/30 駐/無  
休/日曜日・祝祭日



※OS(オーダーストップ)

### 72 voyager



バーガーのチーズ増し無料

世界各国から集めたクラフトビール50種類以上+本格的なアメリカンスタイルのスマッシュバーガーが楽しめる隠家的なバーです。

#### おすすめメニュー

九品寺バーガー(ダブル) 770円  
BIG Kuhonji Burger 1,760円  
甘辛ピーカンナッツ 440円

熊本市中央区九品寺1-1-26  
River Port 9 1B  
TEL/096-200-7796  
営/[日~水]18:00~23:00  
[金・土]18:00~24:00  
席/20  
駐/無  
休/木曜日



G-4

### 73 FOOD & SWEETS CAFÉ FREEDOM SMILE



流行りの韓国フードやスイーツ、また看板メニューの唐揚げ(チキン)や豊富なドリンクが揃っています。モルタル、ウッド、ホワイトを貴重とした無機質な店内にBGMと映像が流れるお洒落な空間、インテリアも一緒にお楽しみ下さい。

#### おすすめメニュー

熊本県産牛乳、米粉、卵を使用したチーズドッグ 550円  
旨塩からあげ(プレーン、ヤンニョム、チリマヨ、ねぎまみれ) 500円  
県産牛乳を使用したスムージー 450円

熊本市西区田崎1-3-48  
TEL/096-200-5786  
営/11:00~19:00(OS18:40)  
席/15席  
駐/有  
休/日・月曜日



A-5

## 観光情報

観光情報はこちらから



#### 熊本市観光ガイド くま本

熊本城をはじめ、熊本の様々な見どころをご紹介します!  
(総合)



#### くまもとグルメBOOK

熊本市の飲食店やお土産店・宿泊施設の情報を掲載しています。  
(グルメ)



#### くまもと体験プログラム

熊本ならではの体験や地元の方との触れ合いなど楽しいプログラムをご紹介します!  
(体験)



#### 熊本市観光ガイドマップ

熊本市の中心部・駅周辺・水前寺周辺と広域の地図と、観光施設・宿泊施設の情報を掲載しております。  
(地図)



### 熊本市観光アンケート実施中

熊本市の観光をより良いものにし、今後の観光事業に活かすため、WEBアンケートを行っております。(所要時間:約2分)アンケートにお答えいただいた方の中から毎月抽選で10名の方にAmazonギフトカード500分をプレゼント!



E-2

熊本を食べる! 呑む!  
食と遊びのランドマーク



## 熊本屋台村

KUMAMOTO FOOD STALL VILLAGE



熊本を代表する飲食店やアンテナショップが全18店と、多目的イベントスペース=SDGs広場とが融合した、これまでに無かった新たな「食と遊びのランドマーク」がまちなかに誕生しました。



熊本屋台村の中央には、通称「上乃横通り」がはしり、ここを人が往来して両側に建ち並ぶ様々なジャンルの店を回遊しながらグルメや地酒を楽しむ横丁スタイル。全店にカウンターを配置し、江戸時代から続く「店主1:客8の伝統的な屋台の法則」を採用。レトロな風情が漂う屋台街を現代に蘇らせています。



全27蔵元のお酒を100円で試せる試し酒コーナーにも立ち寄って。

#### 屋台の一部を紹介



ビールスタンド

SANJI

サントリー熊本工場から出荷3日以内のプレミアムモルツを選ぶ4種のこだわりの注ぎ方でご提供。神泡をご堪能ください!



天然本はまぐりと旬のたぶら

なごみ庵

地元の旬の食材をあげての天ぷらで提供するお店。熊本県産の本はまぐりを使用した「はまぐり焼き」も絶品です。



豚ばたイタリアン 自然派ワイン

いるふお

熊本県山都のヤマメや菊池の豚、県産のジビエを炉端イタリアンテイストでご提供。専用のピザ窯で焼きあげた「ロトリーノ」もおすすめ!



所在地 熊本市中央区城東町2-22

営業時間 12:00~23:30

村休日 第1・3水曜日

村休日は変更となる場合がございます  
村休日や各店舗の詳しい営業時間は  
インスタグラム等でご確認ください

熊本市電が便利です  
通町筋にて下車  
徒歩1分

熊本駅前より 18分  
健軍町より 24分  
新水前寺駅より 11分



■ ランチやっています! Lunch time available

店舗番号	店名	電話番号	ランチ営業時間	掲載ページ
1	ラーメン こむらさき 上通中央店	096-325-8972	11:00~16:00(OS15:30) 定休日/年末年始	4P
2	ラーメン ラーメン 赤組	096-325-8766	11:00~23:30(OS23:00) 定休日/無	4P
3	ラーメン 伝統熊本豚骨 伝	096-354-9822	[月~土]11:30~翌3:00(OS2:30) [日・祝]11:30~翌1:00(OS0:30) 定休日/元日	4P
4	ラーメン 黒龍紅	096-353-0929	11:00~14:00(OS13:30) 定休日/日曜	4P
5	ラーメン 熊本ラーメン専門店 黒亭本店	096-352-1648	10:30~21:00(OS20:30) 定休日/HPを参照ください	5P
6	ラーメン 熊本市動植物園内レストラン OCEAN'S SEVEN	090-8221-6659	[平・日]11:00~16:00(OS15:45) [土・日・祝]11:00~16:30(OS16:15) 定休日/動植物園の休園日に準ずる	5P
7	ラーメン 熊本拉麺 豚美	080-3221-0648	11:30~15:00 定休日/月曜	5P
8	ラーメン 豚soba 十五屋	無	11:00~17:00 定休日/無	5P
9	太平燕 紅蘭亭 下通本店	096-352-7177 予約専用	11:00~21:00(OS20:00) 定休日/無	6P
10	太平燕 中華旬菜 燕燕	096-353-3913	11:30~14:00(OS13:30) なくなり次第終了 定休日/土曜・日曜・祝日、不定休	6P
11	太平燕 中国料理 まるみ	096-272-4949	11:30~22:00(OS21:00) 定休日/月曜(祝日の場合は翌日)	6P
15	馬肉料理 馬タン牛タン	080-3746-3779	11:00~16:00(OS15:30) 定休日/不定休	7P
16	馬肉料理 熊本ホルモン	096-351-0330	11:30~14:00(OS13:30) 定休日/日曜 ※未成年の入店お断り	7P
18	あか牛 馬刺・赤牛・天草大王 グルマン三年坂	096-321-6200	11:00~17:00 定休日/不定休 12/31~1/2	8P
20	あか牛 あか牛Dining yoka-yoka サクラマチクマモト店	096-288-5029	11:00~22:00(OS21:00) 定休日/不定休(館に準ずる)	8P
21	あか牛 あか牛Dining yoka-yoka 鉄板&グリル	096-324-7227	11:00~22:00(OS21:00) 定休日/無 ※臨時休業になる場合あり	9P
23	郷土料理 味処 お川	096-353-2393	11:45~13:30 定休日/水・土・日曜・祝日	9P
25	郷土料理 青柳	096-353-0311	11:30~14:30(OS13:30) 定休日/不定休	10P
27	郷土料理 阿蘇庭 山見茶屋	096-327-9293	11:00~18:00 定休日/年末	10P
31	居酒屋 ビアレストラン 壱之倉庫	096-325-3911	11:30~15:00(OS14:00) 定休日/無	11P
33	居酒屋 創作和菜 佳昇	096-351-9400	11:30~15:00(OS14:00) 定休日/火曜	12P
41	居酒屋 大衆酒場パーラー ヒバリ	096-322-1212	11:30~24:00(OS23:00) 定休日/無	14P
43	居酒屋 立ち寿し	096-354-9999	11:30~14:00 定休日/不定休	14P
46	居酒屋 新・お母さん食堂 明るく楽しく年金酒場	096-274-8181	12:00~23:00 定休日/村休日のみ 土・日・祝日もOK	15P

店舗番号	店名	電話番号	ランチ営業時間	掲載ページ
49	日本料理 和食 創作和食 縁	096-351-0824	11:30~15:00(OS14:00) 定休日/火曜	16P
53	日本料理 和食 天草海まる	096-319-5073	11:00~18:00 ※時短営業あり 定休日/12/31	17P
54	日本料理 和食 和食 仲むら	096-351-0535	11:30~15:00(OS14:30) 定休日/水曜(祝日・祝前日の場合なし) 年末年始(12/30までなし)	17P
55	日本料理 和食 鰻や正一(まさかず)	096-346-2224	11:00~15:00(OS14:00) 定休日/水曜(祝日の際はなし)	17P
56	日本料理 和食 日本料理 はらぐち	096-383-1931	11:30~22:00 予約制 定休日/無(お問い合わせてください)	17P
57	日本料理 和食 料理方秘 神の水	096-237-7507	11:30~14:00(OS) 定休日/不定休	18P
58	日本料理 和食 りょうり亭 多喜加和	096-387-0300	11:30~14:00(OS) 予約制 定休日/不定休	18P
59	日本料理 和食 活魚・鮨・郷土料理 とらや	096-383-4137	11:30~14:30 定休日/週1回不定休	18P
61	洋食 GRILL de GYAN	096-352-8821	11:30~14:00 定休日/不定休	19P
63	洋食 鉄板焼 ステーキ 佳紋	096-351-4129	11:30~15:00(OS14:00) 定休日/不定休 土・日・祝日もOK	19P
64	洋食 ダイニングカフェ 彩	096-328-2954	11:00~15:00 定休日/日曜	20P
66	洋食 グリル末松	096-312-2929	11:30~15:00(OS14:30) 定休日/不定休	20P
67	洋食 ゲルマンハウス	096-382-2555	11:00~15:00(OS14:00) 定休日/水曜、第2・4木曜	20P
73	スイーツ FOOD&SWEETS CAFÉ FREEDOM SMILE	096-200-5786	11:00~19:00(OS18:40) 定休日/日・月曜	22P

■ベジタリアン対応可能な店 for Vegetarian

店舗番号	店名	店舗番号	店名
25	青柳 ※要事前連絡	56	日本料理 はらぐち ※要予約
29	創作肥後料理 写楽 ※コースのみ (3日前までに要予約)	57	料理方秘 神の水 ※要予約
34	酒肴 フクヤマ	64	ダイニングカフェ 彩
53	天草海まる		

■ハラール対応の料理提供可能な店 for Muslim

店舗番号	店名	店舗番号	店名
25	青柳 ※要事前連絡	29	創作肥後料理 写楽 ※コースのみ (3日前までに要予約)
26	郷土・海鮮 肥後の陣屋 ※コースのみ(2名様~ 3日前までに要予約)	35	魚河岸 番屋 ※コースのみ(2名様~ 3日前までに要予約)

**1** いきなりや わたなべ **A-3**  
IKINARIYA-WATANABE



阿蘇のすそ野で取れた熊本県産サツマイモを厳選使用。昔ながらの手作りこだわった熊本名物いきなり団子の専門店。永年地元をはじめ全国のお客様にご愛顧され、メディア・芸能界の御用達の人気店。

熊本市中央区二の丸1-1-2 城彩苑 桜の小路内  
TEL/096-346-0247  
営/9:00~18:00  
駐/城彩苑 有料P有  
休/年末



**おすすめの品**  
熊本城セット(8個入ミックス)

**2** 熊本城香梅庵 **A-3**  
KUMAMOTOJOYO-KOBAIAN



熊本城のふもと「桜の馬場 城彩苑」内にある店舗では、熊本の名産銘菓「誉の陣太鼓」「武者がえし」をはじめ、熊本の名産と文化を今に伝える和洋菓子を取り揃えております。熊本城観光の際にはぜひお立ち寄りください。

熊本市中央区二の丸1-1-2 城彩苑 桜の小路内  
TEL/096-288-0039  
営/9:00~18:00  
駐/城彩苑 有料P有  
休/無



**おすすめの品**  
ハッピー陣太鼓くまモン 1,394円  
武者がえし 10個入 1,836円  
陣太鼓ソフト テイクアウト432円・イトイン440円

**5** 森からし蓮根 有限会社 **A-4**  
Mori Karashirenkon



熊本名物「からし蓮根」発祥の店。シャキシャキとした歯ごたえと、ツーンとした辛さが絶妙。本場元祖のからし蓮根をご賞味下さい。

熊本市中央区新町2-12-32  
TEL/096-351-0001  
営/8:00~17:00  
駐/有  
休/不定休



**おすすめの品**  
からし蓮根(中) 1,080円  
からし蓮根チップス(1箱5袋入り) 1,080円

**6** 肥後象嵌 光助 **A-3**  
Higo zogan Mitsusuke



肥後象嵌は熊本城の築城と同じく400年以上の歴史がある熊本の伝統工芸品です。刀のツバに始まり、現在はアクセサリ、文具など幅広く製作しています。象嵌づくり体験も人気です。

熊本市中央区新町3-2-1  
TEL/096-324-4488  
営/9:00~17:00 [土・日・祝]10:00~16:00  
駐/有  
休/年末年始



**おすすめの品**  
くまモンのパッチ・ストラップ 7,700円  
ペンダント 4,400円  
ピアス 11,000円

**3** くまもと旬彩館さくらLIQUOR/くまBAR **B-5**  
Sakura LIQUOR / KumaBAR



球磨焼酎や熊本のお酒などを中心に数多くの「くまもとのお酒」を取り揃え、併設されている「くまBAR」では、グラスでのご提供も行っていきます。

熊本市中央区桜町3-10  
SAKURA MACHI Kumamoto 地下1階  
TEL/096-300-8111  
営/10:00~21:00  
駐/施設の併設 有料P有  
休/無



**おすすめの品**  
鴨の舞 25度 550円  
日本酒のみくらべ 660円  
球磨焼酎のみくらべ 550円

**4** ダウンタウンアートカンパニー 浅草屋 **D-5**  
Down Town Art Company Asakusaya



熊本の祭り用品店といえば、浅草屋。外国人に大人気の和風雑貨やMade in JAPANのお土産品を多数取り揃えております。下通りアーケードからすぐ!!

熊本市中央区下通2-7-32 シャワーヴァレービル1F E  
TEL/096-354-1944  
営/[月~土]10:00~18:30  
[日・祝]10:00~18:00  
駐/無  
休/火曜日



**おすすめの品**  
漢字熊本Tシャツ(白) 1,200円  
くまモン熊本掛軸 1,000円  
オリジナル木札(小) 1,080円

**7** 川上酒店 **F-2**  
KAWAKAMI saketen



球磨焼酎全26蔵の焼酎が勢揃い。球磨焼酎・日本酒の一部無料試飲可。熊本県産酒、熊本ワインも多数品揃えをしております。

熊本市中央区万町2-3  
TEL/096-326-1568  
営/9:00~19:00  
駐/有  
休/不定休



**おすすめの品**  
菊鹿シャルドネせせらぎ 2,700円~  
球磨焼酎 1,200円~  
熊本のお酒 1,400円~

**8** 長寿庵 熊本駅店 **C-4**  
Choujuan in Kumamoto-Sta.



熊本の玄関口、熊本駅にいきなり団子の名店あり!お土産に、家族へのおやつに長寿庵のいきなり団子をどうぞ。地方発送も承っております。

熊本市西区春日3-15-30 熊本駅肥後よかモン市場内  
TEL/096-359-4647  
営/9:00~20:00  
駐/有(提携駐車場)  
休/無



**おすすめの品**  
いきなり団子各種 160円  
焼きなり団子 250円  
どら焼き 150円

お店の位置は巻末のマップをご覧ください。  
Map of the locations are in back

中心部

市街地

熊本駅界隈

水前寺  
西原・東区・北区  
福木・南区・西区

**9 馬肉専門店 菅乃屋 熊本駅店** C-4

Suganoya Kumamoto-Sta.



熊本を代表する名物「馬刺し・馬肉加工品」のお土産店。高品質の馬刺しを売れ筋中心に取り揃えております。熊本駅をご利用の際には是非お立ち寄りください。

熊本市西区春日3-15-30 熊本駅肥後よかモン市場内  
TEL/096-355-2877  
営/9:00~20:00  
駐/有(提携駐車場)  
休/無



**おすすめの品**

スライス6種セット 10,500円  
スライス3種セット 3,740円  
スライス赤身セット 4,000円

**11 あんたがたごさ 熊本駅店** C-4

Antagatatokosa Kumamoto-Sta.



菓子職人が一つ一つ手造りで作っています。大人気の「肥後太鼓」をはじめ、胡麻の風味いっぱいの「胡麻太鼓」、昔なつかしい「すずめのたまご」など沢山の菓子をご用意しております。

熊本市西区春日3-15-30 熊本駅肥後よかモン市場内  
TEL/096-288-5801  
営/9:00~20:00  
駐/有(提携駐車場)  
休/無

**おすすめの品**

肥後太鼓 5枚入り くまモンパッケージ 756円  
すずめのチョコ王子 6個入り 540円  
黒豆らっか 3枚入り 421円

**10 お菓子の香梅 熊本駅店** C-4

Okashi no Kobai Kumamoto-Sta.



熊本の代表銘菓「誉の陣太鼓」「武者がえし」をはじめ、熊本の歴史と文化を今に伝える和洋菓子を取り揃えております。実演販売では、職人が焼き上げる「まるきんつば」の出来立てをご賞味いただけます。

熊本市西区春日3-15-30 熊本駅肥後よかモン市場内  
TEL/096-325-6777  
営/9:00~20:00  
駐/有(提携駐車場)  
休/無



**おすすめの品**

ハッピー陣太鼓くまモン 1,394円  
肥後饅(三面焼きまるきんつば) 8個入 891円  
陣太鼓ソフト(テイクアウトのみ) 432円

**12 華まる堂** B-5

HANAMARUDO



もっちりとした生地の中に県産のさつまいもを使用した当店自慢のいきなり団子をぜひご賞味ください。

熊本市中央区桜町3-10  
サクラマチくまもとバスターミナルコンコース内  
TEL/096-300-8116  
営/9:00~18:00  
駐/施設の併設 有料P有  
休/無

**おすすめの品**

いきなり団子(黒粒餡) 170円  
冷やしいきなり団子(4個入り) 730円

**13 煎匠 そのや** 水前寺

SONOYA



地元熊本のコッコファームの卵を使用しています。手焼きにこだわり、一枚一枚、店頭にて看板商品の「肥後もんど」の実演販売を行っております。焼きたての味をどうぞ。

熊本市中央区水前寺公園5-13  
TEL/096-380-6175  
営/10:00~16:00  
駐/無  
休/水曜・日曜日

**おすすめの品**

肥後もんど 8枚入個包装 520円  
肥後もんど 8枚入個包装(箱入り) 640円  
肥後もんど 16枚入個包装(箱入り) 1,180円

**15 道の駅 すいかの里植木** 植木2

Suika no Sato UEKI



全国的に有名なすいかの産地として知られる植木町。すいかの他にも、メロンやみかんなどのフルーツの産地でもあり、まさにフルーツ王国!新鮮な農畜産物や加工品、お土産品なども豊富です!

熊本市北区植木町岩野160-1  
TEL/096-272-2333  
営/9:00~18:30  
駐/有  
休/毎月第3木曜日(祝日の場合は翌平日)

**おすすめの品**

すいか手焼きドーナツ 1個 180円  
すいかにのり酒(500ml) 1本 1,800円  
すいか(季節限定) 時期により異なる

お店の位置は巻末のマップをご覧ください。Map of the locations are in back

**14 熊本ワイナリー** 北区

Kumamoto WINERY



国内外のワインコンクールで高い評価を得ているワイナリーです。醸造所が併設された直営ショップでは、ワイナリー限定の蔵出しワインを提供しています。

熊本市北区和泉町字三ツ塚168-17  
TEL/096-275-2277  
営/10:00~17:00(平日12:00~13:00は休業)  
駐/有  
休/水曜日

**おすすめの品**

菊鹿シャルドネ 2,913円  
蔵出しワイン 1,500円~  
巨峰のしずく 1,980円



**16 不動ちくわ本舗** 南区

FUDOU CHIKUWA HONNPO



創業165年の老舗。代表的な竹つき竹輪「大不動」の他、天ぷらやからし連根などが揃い熊本みやげを選ぶのにピッタリのお店。

熊本市南区城南町下宮地505  
TEL/0964-28-2038  
営/8:30~18:00(季節により変動あり)  
駐/有  
休/無

**おすすめの品**

からし連根 600円~  
竹つき竹輪「大不動」 340円

**17 清正製菓 熊本駅店** C-4

Kiyomasa Seika Kumamoto-Sta.



漫画「ONEPIECE」と清正製菓のコラボ菓子「ヒノ国熊本城」は、栗餡と桜餡2種類の味が楽しめるお饅頭。熊本地震復興プロジェクト応援商品のため販売されているのは熊本県内のみ!見かけたら是非お買い求めください。第2弾の「ルフィのいちようパイ」も絶賛発売中。

熊本市西区春日3-15-30 肥後よかモン市場内  
TEL/096-355-0303  
営/9:00~20:00 駐/有(提携駐車場) 休/無

**おすすめの品**

ヒノ国熊本城8個 1,000円  
ルフィのいちようパイ8枚入 1,000円  
月下の熊本城くまモンVer.15個入 1,400円

**19 福田屋 熊本和栗庵 熊本駅店** C-4

Fukudaya Kumamoto Wagurian Kumamoto-Sta.



福田屋 熊本和栗庵(JR熊本駅)では熊本県産栗だけにこだわったお菓子を取り揃えております。熊本は全国有数の良質な栗の産地です。福田屋 熊本和栗庵では栗の調達からペースト加工、お菓子づくりまでを一貫して行なっています。2018年「ニッポン全国ご当地おやつランキング」でグランプリを受賞した「栗千里」、大人気商品「栗好き」など熊本県産栗のお菓子で皆様をお待ちしております。

熊本市西区春日3-15-30 肥後よかモン市場内  
TEL/0120-014-999(福田屋本社・平日9時~17時)  
営/9:00~20:00 駐/有(提携駐車場) 休/無

**おすすめの品**

栗千里5個入り 675円  
栗好き6個入り 1,260円

**18 フジバンビ 熊本駅店** C-4

FUJIBAMBI Kumamoto-Sta.



熊本の代表名菓「黒糖ドーナツ棒」!国内産小麦粉にこだわりの笑顔になれる親しみやすいお菓子を作っています。熊本駅をご利用の際はぜひお立ち寄りください。

熊本市西区春日3-15-30 熊本駅肥後よかモン市場内  
TEL/096-359-5910  
営/9:00~20:00  
駐/有(提携駐車場) 休/無

**おすすめの品**

黒糖ドーナツ棒20本入 1,004円  
黒糖ドーナツ棒 火の国パッケージ16本入 907円  
阿蘇ジャージー牛乳ドーナツ棒20本入 1,000円



**1 和collection美都** A-3

Wa-Collection-Mito



桜の馬場城彩苑内にある観光きもの、ゆかたレンタル店。一式レンタル着付け付きをご利用の方には水前寺成趣園入園券・和柄巾着・他プレゼント。

熊本市中央区二の丸1-1-2  
城彩苑 桜の小路内  
TEL/096-362-6439  
営/9:00~18:00  
駐/城彩苑 有料P有 休/無

**おすすめの品**

きものレンタル(10月~5月) 4,378円  
ゆかたレンタル(6月~9月) 4,378円



**2 優峰園 フルーツランド** 西区

YUUHOUEEN FRUITS FARM



四季折々の旬な果物狩り体験や、金峰山湧水を活用したニジマス釣り体験など大人から子どもまで楽しめます。夏は流しソーメンが人気です。

熊本市西区河内町岳1144  
TEL/096-288-1545  
営/9:00~17:00  
駐/有  
休/農園(10月~11月)月曜日  
(12月~9月)水曜日  
飲食店 水曜日  
※年末年始は農園・飲食店共に休み

**おすすめの品**

果物狩り 食放題  
※果物の種類で料金異なります。詳しくはお問い合わせください。  
ニジマス釣り体験 1匹:650円  
ソーメン流し 1人前:600円~



**3 観光農園 吉次園** 植木3

KICHIJIEEN LEISURE FARM



一年を通して、いちご、ぶどう、りんご、みかん、梨などフルーツ狩りが楽しめます。フルーツを贅沢に使用したソフトクリームやパフェも大人気です。熊本市中心街から車で25分とアクセス抜群!

熊本市北区植木町木留556-1  
TEL/096-273-2544  
営/10:00~17:00(最終受付16:00)  
駐/有  
休/不定休

**おすすめの品**

いちご狩り 食べ放題 1,400円~(時期による)  
ぶどう狩り 食べ放題 1,080円~(品種による)  
りんご狩り お持ち帰り 1kg:670円



**4 Fun earth** 水前寺江津湖公園



熊本市のオアシス「江津湖」100%天然水の綺麗な湖でSUPやカヌー体験。流れがない場所でインストラクターが丁寧にレクチャーします。安定性の良いボードやカヌーで初心者の方も安心して体験できます。普段では味わえない水上散歩をお楽しみください。

※完全予約制  
TEL/090-7158-5888  
営/9:30~16:00  
駐/有 休/不定休

**おすすめの品**

SUP(スタンドアップパドル)体験 7,000円  
カヌー(カヤック)体験 7,000円  
EMTB体験 8,000円

■熊本市内の温泉 Hot Springs

植木温泉観光旅館組合 096-274-6830

■タクシー会社 Taxi

熊本タクシー 0120-0120-86

熊本タクシー(観光専用ダイヤル) 096-379-8182

熊本交通タクシー 0120-369-686

肥後第一交通 096-354-2222

中九州出水タクシー 096-365-0611

■レンタカー会社 Car rental

熊本日産レンタリース 096-324-6363

トヨタレンタリース熊本 096-388-7171

お店の位置は巻末のマップをご覧ください。  
Map of the locations are in back

中心部

市街地

熊本駅界隈

水前寺  
西原・東区・北区  
植木・南区・西区





熊本市中央区本丸1-1 (本丸内)  
TEL / 096-327-8927  
営 / 9:00~16:30  
駐 / 有 (二の丸駐車場 有料P)  
休 / 12月29日  
交通アクセス / バス停: 熊本城・二の丸駐車場

## A 熊本城本丸お休み処

Kumamoto Castle Honmaru Rest Area

天守閣の目の前にあるお休み処です。  
ご来場の記念品「御城印」や熊本城  
限定商品などを取り扱っています。



武将印 本丸限定御城印

D-3



熊本市中央区二の丸2-3  
(二の丸駐車場内)  
TEL / 096-321-6150  
営 / 9:00~17:00  
駐 / 有 (二の丸駐車場 有料P)  
休 / 無  
交通アクセス / バス停: 熊本城・二の丸駐車場

武将印も  
販売して  
おります。

## B 熊本城二の丸お休み処

Kumamoto Castle Ninomaru Rest Area

熊本城の模型や写真パネル展示の  
ほか、熊本城災害復旧支援の募金  
箱を設置しています。復旧工事に  
関する映像もご覧いただけます。



熊本城御城印

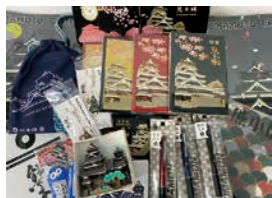

C-3



熊本市東区健軍5-14-2  
TEL / 096-288-7530  
営 / 9:00~16:45 (動植物園は17:00閉園)  
駐 / 平日無料 土日祝有料  
休 / 月曜日 ただし、第4月曜閉園し、  
翌日が休園 (祝日の場合は次の平日)  
年末年始 12/30~1/1  
交通アクセス / バス停: 動植物園前  
動植物園西口  
電 停: 動植物園入口

## C 熊本市動植物園売店

Kumamoto Zoo Shop

子供たちに人気のレッサーパンダ  
グッズや熊本動植物園オリジナル  
商品など来園の記念になるような  
商品を多数取り揃えております。



東区



熊本市中央区古京町3-7  
TEL / 096-273-7840 営 / 9:00~17:00 (入館は16:30まで)  
駐 / 専用駐車場はありませんので近隣の三の丸駐車場(有料)をご利用下さい  
休 / 月曜日 (祝日の場合は翌日) 年末年始 (12/29~1/3) 保守点検期間等  
交通アクセス / バス停: 博物館・旧細川彫部邸前 電停: 杉塘

## D 熊本博物館ミュージアムショップ

Kumamoto Museum Shop

熊本博物館の展示物をモチーフにしたオリジナルの絵はがき、文房  
具や実験・工作キットなど、博物館見学後に興味をそえられるよう  
なアイテムを取り揃えております。



B-2

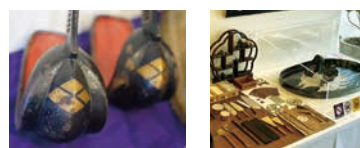

熊本市中央区水前寺公園6-24 (玄宅寺駐車場内)  
TEL / 080-3498-8268 営 / 9:00~16:30  
駐 / 専用駐車場はありませんので近隣の駐車場(有料)をご利用下さい  
休 / 水曜日 (祝日の場合は翌日) 年末年始 (予定)  
交通アクセス / バス停: 国府・水前寺公園前 電停: 国府・水前寺公園  
※2024年3月30日、出水神社参道内(熊本市中央区水前寺公園5-23)へ移転新装オープン

## E 水前寺肥後細川文化発信拠点 湧水亭

Yuusuitei

加藤家改易後に長年熊本藩の藩主  
をつとめた肥後細川家の文化に  
まつわる作品や道具の展示、水  
前寺菜を使用した商品の販売な  
ど、多くの方に楽しんでいただ  
ける施設です。



水前寺

YAHOO! ショッピング

JAPAN

熊本城売店

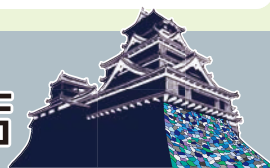

熊本城オリジナル商品やくまモングッズなど“熊本”でしか買えない  
商品を取り揃えております。

※ショップ収益の一部は「熊本城災害復旧支援金」に寄付いたします。



お店の位置は巻末のマップをご覧ください。  
Map of the locations are in back

中心部

市街地

熊本駅界隈

水前寺  
西原・東区・北区  
福木・南区・西区

33

# 宿泊施設情報 Accommodation

S シングル SW セミダブル T ツイン W ダブル Tri トリプル EW エコノミーダブル  
 DXT デラックスツイン SU スイート 和 和室 和洋 和洋室 洋 洋室

No.	ホテル・旅館名	住所	MAP	電話番号	室数	部屋タイプ・料金	①料金	
熊本市市街地	1	熊本城を一番近くで見守るホテル <b>KKRホテル熊本</b> KKR HOTEL KUMAMOTO シティホテル	熊本市中央区 千葉城町3-31	D2	096-355-0121	54	※料金はお問合せください	1,000円
	2	熊本城が見えるお部屋もあります! <b>アークホテル熊本城前</b> ARK HOTEL KUMAMOTOJOMAE ビジネスホテル	熊本市中央区 城東町5-16	E2	096-351-2222	222	※料金はお問合せください	900円 立体駐車場 車庫に制限あり
	3	屋上テラスからは熊本城を眺望できます <b>アンドコンフィホテル熊本城ビュー</b> & and COMFY HOTEL Kumamotojo view ビジネスホテル	熊本市中央区 城東町5-3	E3	096-311-7070	98	※料金はお問合せください	提携駐車場(有料)でのご案内になります
	4	熊本城の観光に便利な立地です! <b>熊本ホテルキャッスル</b> KUMAMOTO HOTEL CASTLE シティホテル	熊本市中央区 城東町4-2	E3	096-326-3311	150	※料金はお問合せください	1,000円
	5	市内中心部最大級の大浴場あり! <b>熊本和数奇司館</b> Kumamoto Wasuki Tsukasakan シティホテル	熊本市中央区 上通町7-35	E3	096-352-5101	59	T 18,000~ W 12,000~ 和 18,000~ ※定員によって価格が変わります	提携駐車場 でのご案内 になります
	6	2022年4月全客室フロアリニューアルが完了! <b>ホテル日航熊本</b> hotel nikko kumamoto シティホテル	熊本市中央区 上通町2-1	E3	096-211-1111	191	T 35,090~ W 24,200~ SU 87,120~ 和 72,600~	提携駐車場(有料)でのご案内になります
	7	中心街アーケードすぐ水道町電停徒歩1分 <b>東横INN 熊本城通町筋</b> TOYOKO INN Kumamoto-jo Toricho Suji ビジネスホテル	熊本市中央区 水道町1-1	F3	096-325-1045	198	S 6,400~ T (2名1室)8,900~ EW (2名1室)7,900~	1,000円 16:00~翌10:00 先着順 時外1H=100円
	8	熊本の歴史、九州の自然をつなぐ「旅の駅」★大浴場・サウナ有 <b>ホテルウィングインターナショナルセレクト熊本</b> HOTEL WING INTERNATIONAL Select Kumamoto ビジネスホテル	熊本市中央区 水道町2-13	F3	096-325-1000	152	※料金はお問合せください	提携駐車場 1,100円
	9	広い駐車場、繁華街まで近く好立地 <b>ホテルメルパルク熊本</b> HOTEL MELPARQUE KUMAMOTO シティホテル	熊本市中央区 水道町14-1	F3	096-355-6311	60	※料金はお問合せください	料金は お問い合わせ ください
	10	朝食もご利用いただけます(別途料金) <b>ジーアールホテル銀座通</b> GR HOTEL GINZADORI ビジネスホテル	熊本市中央区 中央街7-11	E4	096-319-8888	70	S 5,300~ T 6,900~ W 5,900~	12台 1,400円 大型バス可能
	11	全室シングルルームのホテルです <b>R&amp;Bホテル熊本下通</b> R&B Hotel Kumamoto Shimotori ビジネスホテル	熊本市中央区 下通2-2-18	E4	096-356-7272	221	※料金はお問合せください	なし
	12	2022年12月6日 開業 <b>相鉄グランドフレッサ 熊本</b> SOTETSU GRANDFRESA KUMAMOTO	熊本市中央区 下通2-2-23	D4	096-353-0203	247	S 6,000~ T 8,000~ W 7,000~ Tri 9,000~	提携駐車場 でのご案内 になります
	13	繁華街「下通り」 「シャワー通り」 そばの便利な立地です! <b>熊本ワシントンホテルプラザ</b> Washington Hotel Plaza Kumamoto ビジネスホテル	熊本市中央区 下通2-3-10	E5	096-355-0410	350	※料金はお問合せください	1,200円
	14	好立地♪花畑町電停徒歩1分! <b>熊本グリーンホテル</b> KUMAMOTO GREEN HOTEL ビジネスホテル	熊本市中央区 花畑町12-11	D4	096-325-2222	78	S 8,000 SW 9,000 T 12,000	提携駐車場 でのご案内 になります
	15	熊本市の中心部に位置し、観光にビジネスに便利! <b>東横INN熊本新市街</b> TOYOKO INN Kumamoto Shinshigai ビジネスホテル	熊本市中央区 新市街3-25	D4	096-324-1045	220	S 7,500~ T 10,500~ W 10,000~ EW 9,000~	1,000円 ※先着順
	16	中心街にあり観光に最適な立地◎ <b>リッチモンドホテル熊本新市街</b> Richmond Hotel Kumamoto-Shinshigai ビジネスホテル	熊本市中央区 新市街6-16	D4	096-312-3511	158	※料金はお問合せください	料金は お問い合わせ ください
	17	全室禁煙ルーム、朝食無料 <b>コンフォートホテル熊本新市街</b> COMFORT HOTEL KUMAMOTO SHINSHIGAI ビジネスホテル	熊本市中央区 新市街2-10	D4	096-211-8411	157	S 5,400~ T 8,000~ W 7,000~	提携駐車場 でのご案内 になります
	18	大浴場完備(サウナ付) 全室禁煙 <b>レフ熊本ベッセルホテルズ</b> REF Kumamoto by VESSEL HOTELS ビジネスホテル	熊本市中央区 新市街7-2	D4	096-328-7777	229	S 9,000~ T 12,500~ W 9,500~ Tri 13,000~	提携駐車場 でのご案内 になります
	19	観光・ビジネスにアクセス抜群です! <b>熊本東急REIホテル</b> Kumamoto Tokyu REI Hotel ビジネスホテル	熊本市中央区 新市街7-25	C4	096-322-0109	140	※料金はお問合せください	提携駐車場 (有料)でのご案内 になります
	20	桜町バスターミナルと直結 熊本城へも徒歩圏内 <b>KOKO HOTEL Premier 熊本</b> KOKO HOTEL PREMIER KUMAMOTO ビジネスホテル	熊本市中央区 桜町3-20	C4	096-355-6700	205	T 13,000~ W 9,000~	提携駐車場 でのご案内 になります
	21	サクラマチクマモトに近く、アクセス良好です! <b>ネストホテル熊本</b> nest hotel kumamoto ビジネスホテル	熊本市中央区 辛島町4-39	B4	096-322-3911	201	S 8,500~ T 13,000~ W 13,000~ Tri 18,000~	1,000円
	22	自家源泉の天然温泉・大浴場完備 <b>天然温泉 六花の湯 ドーミーイン熊本</b> dormy inn KUMAMOTO ビジネスホテル	熊本市中央区 辛島町3-1	C4	096-311-5489	290	※料金はお問合せください	1,200円

宿泊施設の位置は巻末のマップをご覧ください。  
 Map of the locations are in back

市街地 熊本駅界隈 水前寺西原・東区北區・植木

No.	ホテル・旅館名	住所	MAP	電話番号	室数	部屋タイプ・料金	②料金	
熊本市市街地	23	(旧)熊本交通センター前 店舗名がわかりました! <b>東横INN 熊本桜町バスターミナル前</b> TOYOKO INN Kumamoto Sakuranachi Bus Terminal Mae ビジネスホテル	熊本市中央区 紺屋今町1-24	C5	096-322-1045	152	S 6,000~ T 9,000~ W 8,500~ EW 7,500~	500円
	24	くまモンをテーマにした客室が人気です <b>三井ガーデンホテル熊本</b> Mitsui Garden Hotel Kumamoto ビジネスホテル	熊本市中央区 紺屋今町1-20	C5	096-352-1131	226	※料金はお問合せください	1,100円
	25	大浴場完備、旅の疲れ・仕事の疲れを癒やします <b>ホテル法華クラブ熊本</b> Hotel Hokke Club Kumamoto ビジネスホテル	熊本市中央区 通町20-1	C5	096-322-5001	147	S 7,700 T 14,300(2名)	1,100円
	26	熊本城の見える女性専用ゲストハウス <b>染物と宿の中島屋</b> Dyeing and Hostel NAKASHIMAYA ゲストハウス	熊本市中央区 新町2-11-6	A4	096-202-2020	7	S 3,480~	なし
	27	中心街で温泉&バイキング朝食付きの便利なビジネスホテル <b>スーパーホテルLohas熊本天然温泉</b> SUPER HOTEL Lohas KUMAMOTO-TENNENONSEN ビジネスホテル	熊本市中央区 魚屋町11-30-1	B5	096-351-9000	249	S 6,480~ エコノミーツイン 11,000~	550円 ※到着順
	28	熊本の都熊本が一望できる高層シティホテル <b>ANAクラウンプラザホテル熊本ユースカイ</b> ANA CROWN PLAZA KUMAMOTO NEW SKY シティホテル	熊本市中央区 東阿弥陀寺町2	F3	096-354-2111	187	※料金はお問合せください	1,500円
	29	竹あかり演出がCHIKAKENプロデュースの宿 <b>月が綺麗ですな</b> Tsuki Ga Kirei Desune ゲストハウス	熊本市中央区 世安町2-5-3	F5	080-8411-5251	4	S 4,000~(相部屋) 和 4,300~ 洋 5,300~	なし
熊本駅界隈	30	2017年3月グランドリニューアルオープン <b>ホテルルートイン熊本駅前</b> HOTEL ROUTE-INN KUMAMOTO EKIMAE ビジネスホテル	熊本市西区 春日1-14-19	D3	050-5847-7557	170	S 6,600~ SW 11,500~ T 13,500~	500円 ※先着順
	31	熊本駅近くでアクセス便利 <b>ザ・ニューホテル熊本</b> THE NEW HOTEL KUMAMOTO シティホテル	熊本市西区 春日1-13-1	D3	096-326-1111	123	※料金はお問合せください	提携駐車場 でのご案内 になります
	32	熊本駅前で立地も最高です <b>東横INN熊本駅前</b> TOYOKO INN Kumamoto Eki Mae ビジネスホテル	熊本市西区 春日2-8-10	C4	096-351-1045	331	S 7,200 T 10,200 W 9,700 EW 8,700 DXT 14,200	500円
	33	2022年2月18日グランドオープン <b>スーパーホテル熊本駅前天然温泉</b> SUPER HOTEL KUMAMOTO EKIMAE TENNENONSEN ビジネスホテル	熊本市西区 春日2-3-23	C4	096-324-9000	100	S 6,500~ T 8,700~ W 8,500~	駐車場は ホテルに お問合せ ください
	34	熊本駅直結、2021年4月オープン! <b>THE BLOSSOM KUMAMOTO</b> THE BLOSSOM KUMAMOTO シティホテル	熊本市西区 春日3-15-26	C4	096-327-8763	203	※料金はお問合せください	提携駐車場 1,000円
	35	熊本駅近く <b>ホテル本陣</b> Hotel Honjin 旅館	熊本市西区 二本木2-8-1	C5	096-354-9191	40	S お1人 7,000~ T お1人 6,000~	無料
	36	徒歩圏内に水前寺公園があります <b>ユースピア熊本(熊本県青年会館)</b> Youthpia Kumamoto Kumamoto-ken Seinenkaikan 公共の宿	熊本市中央区 水前寺3-17-15	水前寺	096-381-6221	14	T 4,370~ 和 3,500~	無料
水前寺県庁周辺	37	新水前寺から徒歩3分! <b>スマイルホテル熊本水前寺</b> Smile Hotel Kumamoto Suizenji ビジネスホテル	熊本市中央区 水前寺1-2-20	水前寺	096-383-8410	85	S 4,800~ T 7,400~ ファミリーツイン 9,200~	800円~ ※当日到着順
	38	水前寺公園近くのとつろげる宿 <b>水前寺共済会館 グレーシア</b> Suizenji Mutual Aid Hall Gratia 公共の宿	熊本市中央区 水前寺1-33-18	水前寺	096-383-1281	31	S 6,900~ T 6,400~ 和 6,100~	※定休日:日・月
	39	旅館のようなホテルがコンセプト <b>松屋別館</b> Matsuyabekkan ビジネスホテル	熊本市中央区 水前寺5-5-1	水前寺	096-213-1331	52	※料金はお問合せください	無料
	40	水前寺公園北門に隣接する宿 <b>旅亭 松屋本館 Suizenji</b> Ryotei Matsuyahonkan Suizenji 旅館	熊本市中央区 水前寺公園23-1	水前寺	096-381-1331	13	※料金はお問合せください	無料8台 他にもP有
	41	宿泊者無料のフィットネス利用可 <b>ホテル熊本テルサ</b> Hotel Kumamoto Terrsa シティホテル	熊本市中央区 水前寺公園28-51	水前寺	096-387-7777	62	S 6,240 T 11,620 W 8,080 和 14,310	700円
	42	江津湖畔で食事と風呂 心とむ宿 <b>湧泉の宿 凜乃花</b> Monohana 旅館	熊本市中央区 神水本町6-74	水前寺	096-340-0727	5	和 12,100~	無料
	43	部活の遠征・合宿に! <b>ホテルピースフル</b> HOTEL PEACEFUL ビジネスホテル	熊本市東区 下南3-11-136	西原東区	096-388-1188	87	S 5,200~ SW 5,700~ T 4,800~ 和 4,600~ ※4名利用時お一人料金	無料 団体様以外の 大型車(4以上) は、別途料金を いただきます
	44	大型スパ併設の温泉リゾート <b>菊南温泉ユウベルホテル</b> KIKUNAN ONSEN U-BELL HOTEL シティホテル	熊本市北区 鶴羽田3-10-1	北区	096-344-5600	86	※料金はお問合せください	無料
	45	源泉掛け流し客室露天風呂付き <b>旅館 ややの湯</b> Ryokan yayanoyu 旅館	熊本市北区 植木町米塚366	植木1	096-274-6383	6	おひとり様1泊2食付き 28,000~	無料 50台

# 熊本駅界隈

## Kumamoto Station Area



	市電A系統 (田崎橋・熊本駅前～健康町)		グルメ
	市電B系統 (上熊本～健康町)		体験
	周遊バス(しろめぐりん)バス停(←は周遊バスのコース)		お土産処
	バス停		宿泊施設
	レンタカー		コンベンション施設
	交番		銀行
	観光案内所		無料Wi-Fi
			広域避難場所

36 FOOD & SWEETS CAFE FREEDOM SMILE 73

29 月が綺麗ですね

# 熊本市街地 Central City

## 熊本市街地中心部地図



●●● 熊本城外周見学コース	■ グルメ
— 市電A系統 (田崎橋・熊本駅前〜健康町)	■ 体験
— 市電B系統 (上熊本〜健康町)	■ お土産処
♀ 鹿渡バス(ふるまぐり)バス(一は鹿渡バスコース)	■ 宿泊施設
♀ 無料シャトルバス(一はバスコース)	★ コンベンション施設
♀ バス停	■ 広域遊樂場所
🚗 レンタカー	■ 立ち入り規制区域
🚗 X 警察署	🏦 銀行
🚗 ? 観光案内所	📶 無料Wi-Fi
	📷 撮影スポット
	🚻 トイレ
	🚗 P 駐車場
	🏥 病院







## 観光案内所 Information



### 熊本駅総合観光案内所

【住 所】熊本市西区春日3丁目15-30  
(JR熊本駅構内)

【電話番号】096-327-9500

【営業時間】9:00～17:30

英語対応スタッフ常駐  
乗車券販売(1日乗車券)



Free Wi-Fi スポット



### 桜の馬場城彩苑総合観光案内所

【住 所】熊本市中央区二の丸1-1-3  
(桜の馬場城彩苑内)

【電話番号】096-322-5060

【営業時間】9:00～17:30

英語対応スタッフ常駐  
乗車券販売(1日乗車券)



Free Wi-Fi スポット



<まもと観光&グルメ情報 X

@info\_kicb

検索



<まもと観光&グルメ情報 facebook

<まもと観光&グルメ情報 facebook

検索



<まもと観光&グルメ情報 Instagram

@kumamoto\_tourism\_official

検索

発行元

一般財団法人



熊本国際観光コンベンション協会

Kumamoto International Convention and Tourism Bureau



〒860-0041

熊本市中央区細工町4丁目30番1号 扇寿ビル5階

TEL 096-359-1788 FAX 096-359-8520

URL <https://kumamoto-icb.or.jp/>

E-mail: [kumaconn@kumamoto-icb.or.jp](mailto:kumaconn@kumamoto-icb.or.jp)

掲載店募集中!!

※掲載内容は2024年1月19日現在のものになります。

※掲載価格は税込みで表記しております。